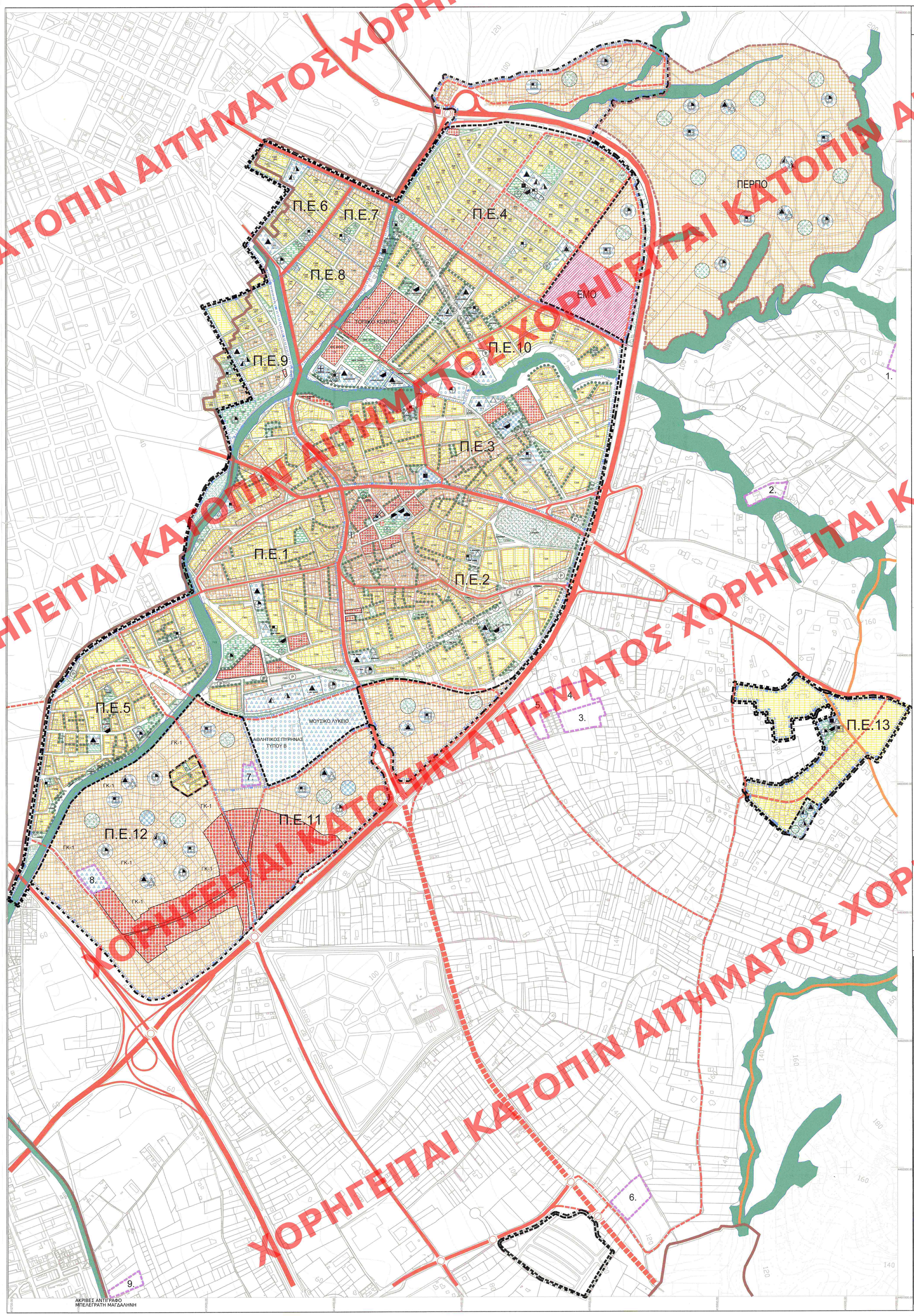

ΧΟΡΗΓΕΙΤΑΙ ΚΑΤΟΠΙΝ ΑΙΤΗΜΑΤΟΣ ΧΟΡΗΓΕΙΤΑΙ ΚΑΤΟΠΙΝ ΑΠ

ΥΠΟΜΝΗΜΑ

- ΟΡΙΟ ΔΗΜΟΥ ΠΥΛΑΙΑΣ-ΧΟΡΤΙΑΤΗ
- ΟΡΙΟ ΔΗΜΟΤΙΚΗΣ ΕΝΟΤΗΤΑΣ ΠΥΛΑΙΑΣ
- ΟΡΙΟ ΣΧΕΔΙΟΥ ΠΟΛΗΣ 2025
- ΟΡΙΟ ΕΓΚΕΚΡΙΜΕΝΟΥ ΣΧΕΔΙΟΥ
- ΟΡΙΟ ΤΟΠΙΚΩΝ ΡΥΜΟΤΟΜΙΚΩΝ
- ΟΡΙΟ ΠΟΛΕΟΔΟΜΙΚΗΣ ΕΝΟΤΗΤΑΣ - ΓΕΙΤΟΝΙΑΣ
- ΟΡΙΟ ΠΕΡΠΟ
- 1-13 ΠΟΛΕΟΔΟΜΙΚΕΣ ΕΝΟΤΗΤΕΣ - ΓΕΙΤΟΝΙΕΣ

ΤΟΠΙΚΑ ΡΥΜΟΤΟΜΙΚΑ	
1.	Ι.Τ.Σ.Α.Κ.
2.	ΕΛ.Ε.Π.Α.Π.
3.	Ε.Κ.Α.Β.
4.	Ε.Μ.Α.Κ.
5.	Δημοτικές Υπηρεσίες
6.	CEDEFOP
7.	Ξενώνας Καρκινοπαθών
8.	Πειραματικό Γυμν.-Λύκειο
9.	Αθλητικές εγκαταστάσεις

- ΑΜΙΓΗΣ ΚΑΤΟΙΚΙΑ
- ΓΕΝΙΚΗ ΚΑΤΟΙΚΙΑ
- ΤΟΠΙΚΟ ΚΕΝΤΡΟ
- ΚΕΝΤΡΙΚΕΣ ΛΕΙΤΟΥΡΓΙΕΣ ΠΟΛΗΣ
- ΕΚΠΑΙΔΕΥΣΗ
- ΝΗΠΙΑΓΩΓΕΙΟ
- ΔΗΜΟΤΙΚΟ
- ΓΥΜΝΑΣΙΟ
- ΛΥΚΕΙΟ
- ΠΕΡΙΘΑΛΨΗ
- ΚΕΝΤΡΟ ΥΓΕΙΑΣ
- ΠΙΚΠΑ
- ΠΡΟΝΟΙΑ
- ΠΑΙΔΙΚΟΣ ΣΤΑΘΜΟΣ
- ΚΑΠΗ
- ΑΘΛΗΤΙΣΜΟΣ
- ΓΗΠΕΔΟ ΠΟΔΟΣΦΑΙΡΟΥ
- ΓΗΠΕΔΟ ΜΠΑΣΚΕΤ - ΒΟΛΛΕΥ
- ΚΛΕΙΣΤΟ ΓΥΜΝΑΣΤΗΡΙΟ
- ΡΕΜΑΤΑ
- ΠΟΛΙΤΙΣΤΙΚΕΣ ΛΕΙΤΟΥΡΓΙΕΣ
- ΠΟΛΙΤΙΣΤΙΚΟ ΚΕΝΤΡΟ
- ΚΕΝΤΡΟ ΝΕΟΤΗΤΑΣ
- ΥΠΑΙΘΡΙΟ ΚΙΝΗΜΑΤΟΘΕΑΤΡΟ
- ΕΚΚΛΗΣΙΑ
- ΤΟΥΡΙΣΜΟΣ - ΑΝΑΨΥΧΗ
- ΑΣΤΙΚΟ ΠΡΑΣΙΝΟ ΕΛΕΥΘΕΡΟΙ ΧΩΡΟΙ
- ΠΑΡΚΟ
- ΠΛΑΤΕΙΑ
- ΠΑΙΔΙΚΗ ΧΑΡΑ
- ΜΝΗΜΕΙΑΚΟ ΠΡΑΣΙΝΟ
- ΠΕΡΙΑΣΤΙΚΟ ΠΡΑΣΙΝΟ
- ΠΕΡΙΟΧΗ ΕΜΟ
- ΙΔΙΑΙΤΕΡΕΣ ΧΡΗΣΕΙΣ

ΟΔΙΚΟ ΔΙΚΤΥΟ

- ΕΛΕΥΘΕΡΗ ΛΕΩΦΟΡΟΣ
- ΠΡΟΤΕΙΝΟΜΕΝΗ ΕΛΕΥΘΕΡΗ ΛΕΩΦΟΡΟΣ
- ΚΥΡΙΑ ΑΡΤΗΡΙΑ
- ΣΥΛΛΕΚΤΗΡΙΑ
- ΠΡΟΤΕΙΝΟΜΕΝΗ ΣΥΛΛΕΚΤΗΡΙΑ
- ΠΡΟΤΕΙΝΟΜΕΝΟΣ ΠΕΖΟΔΡΟΜΟΣ
- ΥΠΕΡΓΕΙΟΙ ΧΩΡΟΙ ΣΤΑΘΜΕΥΣΗΣ
- ΠΡΟΤΕΙΝΟΜΕΝΟΙ ΥΠΟΓΕΙΟΙ ΧΩΡΟΙ ΣΤΑΘΜΕΥΣΗΣ
- ΙΣΟΠΕΔΟΣ ΚΟΜΒΟΣ
- ΑΝΙΣΟΠΕΔΟΣ ΚΟΜΒΟΣ

ΥΠΟΥΡΓΕΙΟ ΠΕΡΙΒΑΛΛΟΝΤΟΣ & ΕΝΕΡΓΕΙΑΣ
ΣΥΝΟΔΕΥΕΙ ΤΗΝ ΥΠ' ΑΡΙΘ. 19663/17 ΑΠΟΦΑΣΗ
περί "Απαλλαγών του Γενικού Πολεοδομικού Σχεδίου (Γ.Π.Σ.) του Δημοτικού Διαμερίσματος Πυλαίας του Δήμου Πυλαίας - Χορτιάτη (ν. Θεσσαλονίκης)"
ΑΘΗΝΑ, 19-04-2017
Ο αναπ. Διευθ.
Σταύρος Φαυβάνης
Φ.Ε.Κ. Δ.Μ. 22/17
Σχ. 7

ΠΡΑΣΙΝΟ ΤΑΜΕΙΟ
ΥΠΟΥΡΓΕΙΟ ΠΕΡΙΒΑΛΛΟΝΤΟΣ, ΕΝΕΡΓΕΙΑΣ & ΚΛΙΜΑΤΙΚΗΣ ΑΛΛΑΓΗΣ
ΠΡΑΣΙΝΟ ΤΑΜΕΙΟ
ΧΡΗΜΑΤΟΔΟΤΙΚΟ ΠΡΟΓΡΑΜΜΑ "ΟΛΟΚΛΗΡΩΣΗ ΠΟΛΕΟΔΟΜΙΚΟΥ ΣΧΕΔΙΑΣΜΟΥ"

ΤΡΟΠΟΠΟΙΗΣΗ ΓΕΝΙΚΟΥ ΠΟΛΕΟΔΟΜΙΚΟΥ ΣΧΕΔΙΟΥ Δ.Ε. ΠΥΛΑΙΑΣ

Υ.Π.Ε.Κ.Α. - ΟΡΓΑΝΙΣΜΟΣ ΡΥΘΜΙΣΤΙΚΟΥ ΘΕΣΣΑΛΟΝΙΚΗΣ

ΟΜΑΔΑ ΜΕΛΕΤΗΣ :
ΜΠΟΥΣΚΟΥΤΑΣ ΣΠΥΡΙΔΩΝ Αρχιτέκτων Μηχ/κός
ΔΟΥΜΑΣ ΔΗΜΗΤΡΗΣ Αρχιτέκτων Μηχ/κός
ΟΡΘΟΜΕΤΡΙΚΗ Ε.Τ.Ε.
ΚΩΤΣΟΠΟΥΛΟΥ ΕΛΕΝΗ Αγρ. Τοπογράφος Μηχ/κός
ΑΓΓΕΛΟΠΟΥΛΟΣ ΧΡΙΣΤΟΔΟΥΛΟΣ Γεωλόγος

ΕΚΠΡΟΣΩΠΟΣ ΟΜΑΔΑΣ ΜΕΛΕΤΗΣ :
ΔΟΥΜΑΣ ΔΗΜΗΤΡΗΣ Αρχιτέκτων Μηχ/κός

Σφραγίδα - Υπογραφή

ΔΗΜΗΤΡΗΣ Β. ΔΟΥΜΑΣ
ΔΙΠΛΩΜ. ΑΡΧΙΤΕΚΤΩΝ ΜΗΧΑΝΙΚΟΣ
ECOLE SPECIALE D'ARCHITECTURE
ΜΕΛΟΣ Γ.Ε.Ο.Ε.Ε. Α.Μ. 36223
Οδ. ΕΛΥΤΗ 7 - 551 00 ΚΑΛΑΜΑΡΙΑ
ΤΗΛ.: 2310 424910
ΑΦΜ: 061662279 - ΔΟΥ: ΚΑΛΑΜΑΡΙΑΣ

ΣΥΜΒΟΥΛΟΙ :
ΜΟΥΤΣΙΑΚΗΣ ΕΥΘΥΜΙΟΣ Περιβαλλοντολόγος
ΚΟΠΤΣΗΣ ΠΑΣΧΑΛΗΣ Ηλεκτρολόγος Μηχ/κός

ΟΜΑΔΑ ΕΠΙΒΛΕΨΗΣ ΔΙΕΥΘΥΝΣΗΣ ΠΟΛΕΟΔΟΜΙΑΣ ΔΗΜΟΥ ΠΥΛΑΙΑΣ :
ΑΝΑΣΤΑΣΙΟΣ ΧΑΡΑΛΑΜΠΙΔΗΣ Πολιτικός Μηχ/κός
ΙΦΙΓΕΝΕΙΑ ΠΑΠΑΔΙΩΤΗ Αγρ. Τοπογράφος Μηχ/κός
ΑΡΤΕΜΙΣ ΑΡΔΑΓΓΕΛΟΥ Πολιτικός Μηχ/κός

ΠΑΡΑΛΗΦΘΗΚΕ | ΕΛΕΓΧΘΗΚΕ | ΘΕΩΡΗΘΗΚΕ

ΕΠΙΤΕΛΕΣΤΙΚΗ ΕΠΙΤΡΟΠΗ ΟΡΓΑΝΙΣΜΟΥ ΡΥΘΜΙΣΤΙΚΟΥ ΣΧΕΔΙΟΥ ΚΑΙ ΠΡΟΣΤΑΣΙΑΣ ΠΕΡΙΒΑΛΛΟΝΤΟΣ ΘΕΣ/ΝΙΚΗΣ
Συνεδρία 112 ... 24/11/2014
ΓΝΩΜΟΔΟΤΗΣΗ
Εγκρίθηκε σύμφωνα με την εισήγηση
Αρχιτεκ. ΠΓΣ Δε Πυλαίας
του Δήμου Πυλαίας - Χορτιάτη
της ΠΕ Θεσ/νίκης
ΘΕΣ/ΝΙΚΗ 27-6-2014
Ο ΠΡΟΕΔΡΟΣ — ΤΑ ΜΕΛΗ
Η ΑΝΤΙΠΡΟΕΔΡΟΣ του ΟΡ.ΘΕ.Κ.Α.
ΠΟΛΥΞΕΝΗ-ΕΥΑΓΓΕΛΙΑ ΖΕΪΚΟΥ

Β2 ΣΤΑΔΙΟ: ΠΡΟΤΑΣΗ

ΧΑΡΤΗΣ	ΠΟΛΕΟΔΟΜΙΚΗ ΟΡΓΑΝΩΣΗ
Π.3.1.α	
ΚΛΙΜΑΚΑ 1 : 5.000	ΔΗΜΟΣ ΠΥΛΑΙΑΣ-ΧΟΡΤΙΑΤΗ, Δ.Ε. ΠΥΛΑΙΑΣ
ΗΜΕΡΟΜΗΝΙΑ : ΙΟΥΝΙΟΣ 2014	ΠΕΡΙΦΕΡΕΙΑΚΗ ΕΝΟΤΗΤΑ ΘΕΣΣΑΛΟΝΙΚΗΣ

ΑΚΡΙΒΕΣ ΑΝΤΙΓΡΑΦΟ
ΜΠΕΛΕΓΡΑΤΗ ΜΑΓΔΑΛΗΝΗ